



OTCE

**L'INGENIERIE AU SERVICE
DE LA DURABILITE DES
BATIMENTS ET DES
AMENAGEMENTS**





LE GROUPE OTCE





1967

Plus de **50 ans** d'ingénierie



7 filiales en France et à l'étranger



150 collaborateurs et plus de **25 métiers**



Actionnariat **indépendant**



Filiales nationales :



Filiales internationales :





NOS DOMAINES D'INTERVENTION

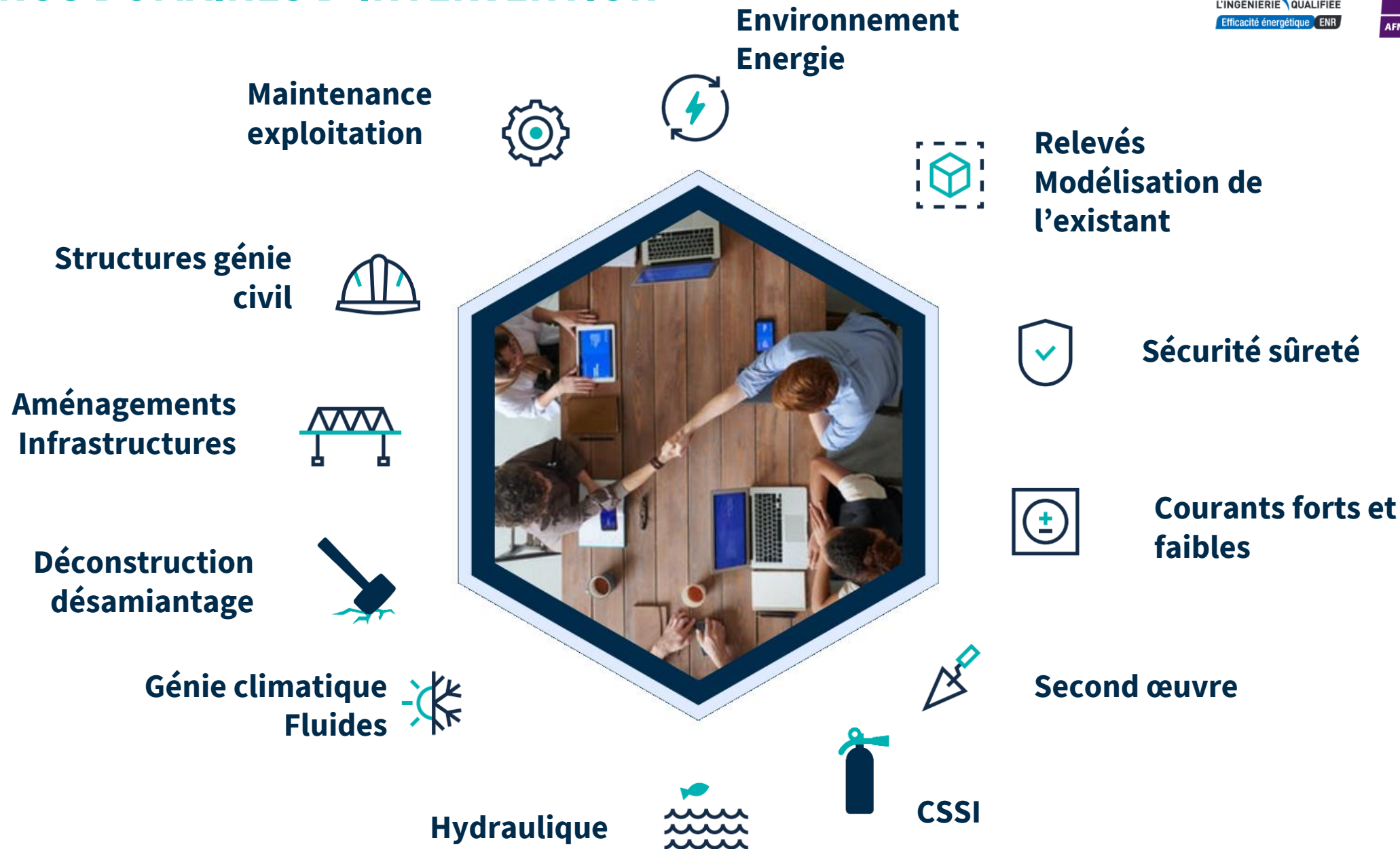



INGÉNIERIE DES INFRASTRUCTURES





RENATURATION URBAINE : LA PLACE DE L'EAU



Découverte du canal de Pamiers (Pamiers, 09)



Palmarès du Paysage 2023

Finaliste Prix Recherche et Réalisation

Découverte du canal de Loumet à Pamiers
Aurélien Albert, Atelier GAMA

- **Maîtrise d'ouvrage :** Commune de Pamiers
- **Mandataire :** Atelier GAMA
- **Missions réalisées :**
 - Maîtrise d'œuvre VRD
 - OPC
- **Chiffres clés :**
 - Montant des travaux : 1,7 M€ HT
 - Livraison 2022
- **Spécificités de l'ouvrage :**
 - Diagnostic génie civil de la couverture du Canal
 - Confortement par microberlinoises et fondations micro-pieux
 - Mise en place d'une passerelle piétonne

RENATURATION URBAINE : LES COURS OASIS

Groupe scolaire Bonna Sabla (Plaisance-du-Touch, 31)



- **Maîtrise d'ouvrage :** Ville de Plaisance du Touch
- **Maîtrise d'ouvrage délégué :** ARAC Occitanie
- **Architecte mandataire :** Vallet de Martinis Architectes
- **Architectes associés :** Tocrault & Dupuy
- **Missions réalisées :**
 - Maîtrise d'œuvre VRD
 - Tous corps d'état lots techniques
- **Chiffres clés :**
 - Montant des travaux : 10,9 M€ HT
 - Superficie : 5 166 m²
 - Livraison 2025
- **Spécificités de l'ouvrage :**
 - Création d'un îlot de fraîcheur (dallage à joints enherbés, enrobé clair)
 - Infiltration des eaux pluviales
 - Béton de terre
 - Isolants biosourcés
 - Quartier Durable Occitanie



INGÉNIERIE DES SUPERSTRUCTURES





IMPACTS CARBONE : CHOIX STRUCTURELS

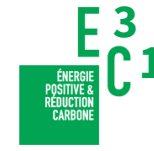

Groupe scolaire Saint Simon (Toulouse, 31)



- **Maîtrise d'ouvrage :** Mairie de Toulouse
- **Architecte mandataire :** OECO Architectes
- **Missions réalisées :**
 - Maîtrise d'œuvre BET Lots techniques (Structures / Fluides / CFO-CFA, SSI, VRD)
 - BIM
- **Chiffres clés :**
 - Montant des travaux : 9 M€ HT
 - Superficie : 4 350 m²
 - Travaux en cours, livraison 2024
- **Spécificités de l'ouvrage :**
 - Conservation d'une toulousaine
 - Ossature porteuse 100 % bois
 - Chauffage / rafraîchissement par géothermie
 - 100 kWc de panneaux photovoltaïques



IMPACTS CARBONE : CHOIX STRUCTURELS



Construction d'un pôle petite enfance : crèche, école maternelle et primaire,... (Matemale, 66)



Crédit photo : Adria Goula

- **Maîtrise d'ouvrage :** Communauté de Communes des Pyrénées Catalanes
- **Architecte mandataire :** Apache Architectes
- **Missions réalisées :**
 - Maîtrise d'œuvre loi MOP : Structures / Fluides / CFO-CFA / VRD
 - SSI
 - Economie de la construction
- **Chiffres clés :**
 - Montant des travaux : 6,6 M€ HT
 - Superficie : 3 580 m²
 - Livraison 2020
- **Spécificités de l'ouvrage :**
 - Recours aux matériaux biosourcés : paille, ouate de cellulose, bois locaux
 - Construction en climat de montagne
 - Chaufferie bois de 150 kW
 - Centrale photovoltaïque de 91 kWc



IMPACTS CARBONE : VECTEURS ENERGETIQUES

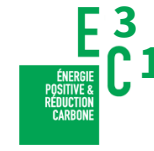

Construction du groupe scolaire Lucie Aubrac (Toulouse, 31)



- **Maîtrise d'ouvrage :** Ville de Toulouse
- **Architecte mandataire :** Atelier FGA
- **Missions réalisées :**
 - Maîtrise d'œuvre loi MOP lots techniques
- **Chiffres clés :**
 - Montant des travaux : 5,8 M€ HT
 - Superficie : 2 500 m²
 - Etudes en cours, livraison 2024
- **Spécificités de l'ouvrage :**
 - Murs ossature bois, béton de chanvre projeté
 - Production PV
 - Plancher chauffant / rafraichissant par géothermie

Crédit : Atelier FGA

Extension de la chaufferie biomasse des Floralies (Toulouse, 31)



- **Maîtrise d'ouvrage :** SA des Chalets
- **Mandataire :** Engie Coffely
- **Missions réalisées :**
 - Maîtrise d'œuvre loi MOP lots techniques
- **Chiffres clés :**
 - Montant des travaux : 1,4 M€ HT
 - Livraison 2023
- **Spécificités de l'ouvrage :**
 - Puissance amenée à 1 500 kW au bois



INGÉNIERIE DE L'EXPLOITATION MAINTENANCE





LA GARANTIE DE RÉSULTAT DANS LE CADRE DES MPGP



Hôtel de ville de Montauban (Montauban, 82)



- **Maîtrise d'ouvrage :** Mairie de Montauban
- **Partenaire juridique :** Cabinet Lapuelle
- **Missions réalisées :**
 - Assistance à maîtrise d'ouvrage (AMO)
 - Etat des lieux multi-technique avec étude des consommations et diagnostic maintenance / exploitation
 - Consultation des entreprises et suivi des travaux
 - Suivi d'exploitation
- **Chiffres clés :**
 - Montant des travaux : 60 k€ HT
 - Etudes 2019 – Consultation des entreprises 2020 – Travaux 2021
- **Spécificités de l'ouvrage :**
 - Objectif de 30% d'économies d'énergie
 - Travaux en site occupé en ERP
 - Co-traitant juridique

Réhabilitation thermique de 142 logements - Cité Rose (Ramonville Saint Agne, 31)



- **Maîtrise d'ouvrage :** SA Des Chalets
- **Mandataire :** OTCE Midi-Pyrénées
- Architecte : Les Racines Cubiques
- Assistant à Maîtrise d'ouvrage : Palanca
- **Missions réalisées :**
 - Maîtrise d'œuvre TCE (Structure / CVC / Cfo/Cfa / Thermique / Economie de la construction / Désamiantage)
 - Commissionnement
 - Diagnostic – Audit énergétique
- **Chiffres clés :**
 - Montant des travaux : 8 M€ HT
 - Surface : 11 950 m²
 - Travaux en cours, livraison 2024
- **Spécificités de l'ouvrage :**
 - Isolation thermique par l'extérieur par modules préfabriqués
 - Chantier en site occupé
 - Lauréat appel à projet Massiréno



OTCE

GROUPE